

演练时间	2026-5-21	演练地点	污泥库	记录人员	汪进辉	演练指挥	陈春旭
演练内容	危废泄漏应急专项演练						
演练人员:	陈春旭、陈曦、陈育伟、汪进辉、朱文虎、沈乃辉、贾伟峰、孙敦田						
开始时间	15:00		演练活动结束时间			15:21	
Activity process(活动经过)							
<p>15:00 生产 shipping 部门贾伟峰在进行危废运输入库过程中，在污泥库门口道路上，叉车吨桶出现脱落倾斜，吨桶内的危废少量泄漏在厂内道路上。（为演练效果地面液体为纯净水）</p> <p>15:01 贾伟峰立即向 shipping 主管陈育伟汇报，同时将倾斜吨桶用叉车扶正，并告知泄漏的危废的大概量及主要成分性质等信息。</p> <p>15:02 Shipping 主管陈育伟立即将事件情况汇报给生产经理陈春旭及 EHS 部经理陈曦。</p> <p>15:03 生产经理陈春旭立即通知启动应急处置方案</p> <p>15:05 生产经理陈春旭及 EHS 经理陈曦、EHS 工程师汪进辉立即赶至事故现场，shipping 主管陈育伟现场拉警戒绳进行现场警戒隔离。</p> <p>15:06 立即通知 DCS 关闭雨水外排泵，同时安排人员到雨水排口现场进行进行确认并对雨水进行取样。</p> <p>15:07 shipping 主管陈育伟立即组织应急抢险人员沈乃辉穿戴好 PPE 赶至污泥库事故现场。</p> <p>15:07 抢险人员沈乃辉第一时间关闭吨桶泄漏阀门。</p> <p>15:08 抢险人员沈乃辉并采用污泥库现场的应急物资吸附筒内的吸附条对泄漏物进行围堵，使用吸附棉对泄漏物进行过吸附。</p> <p>15:10 现场泄漏危废吸附清理完毕，同时对现场进行消洗清理，将泄漏吸附的废物按照危废进行入库，。</p> <p>15:15 实验室孙敦田汇报雨水水质分析合格，未出现雨水污染事件。</p> <p>15:20 现场泄漏情况得到有效处理，现场处置指挥陈春旭宣布本次危废现场处置演练结束。</p>							

## Activity Summarize (活动总结)



事故情景



关闭泄漏阀门



现场警戒隔离



现场应急物资



对泄漏点进行围围挡

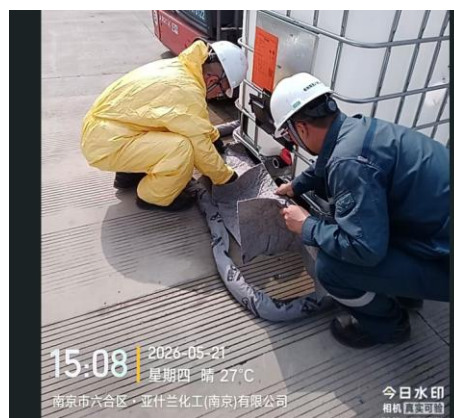

对泄漏物进行吸附情清理



对清理物质危废入库



对雨水系统进行水质分析

演练效果评价	人员到位情况	迅速准确 ✓ 个别人员不到位 <input type="checkbox"/>	基本按时到位 <input type="checkbox"/> 重点岗位人员不到位 <input type="checkbox"/>
	履职情况	职责明确, 操作熟练 ✓ 职责不明确, 操作不够熟练 <input type="checkbox"/>	职责明确, 操作不够熟练 <input type="checkbox"/>
	物资到位情况	现场物资充分, 全部有效 ✓ 现场物资严重缺乏 <input type="checkbox"/>	现场准备不充分 <input type="checkbox"/>
	个人防护	全部人员防护到位 ✓ 大部分人员防护不到位 <input type="checkbox"/>	个别人员防护不到位 <input type="checkbox"/>
	协调组织情况	整体组织准确、高效 ✓ 效率低, 有待改进 <input type="checkbox"/>	协调基本不顺但能满足要求 <input type="checkbox"/>
	应急小组分工	合理、高效 ✓ 效率低, 不能满足要求 <input type="checkbox"/>	基本合理, 能满足要求 <input type="checkbox"/>
	实战效果评价	达到预期目标 ✓ 没有达到目标, 需重新演练 <input type="checkbox"/>	基本达到目的, 部分环节有待改进 <input type="checkbox"/>

	报告上级情况	报告及时 <input checked="" type="checkbox"/> <span style="margin-left: 200px;">报告不及时 <input type="checkbox"/></span> 联系不上 <input type="checkbox"/>
	配合部门协作	配合、协作好，能及时达到✓ 配合、协作差，未能及时达到 <input type="checkbox"/>
	处理结果	处理到位 ✓ <span style="margin-left: 200px;">部分处理不到位 <input type="checkbox"/></span> 大部分处理不到位 <input type="checkbox"/>
	急救意识	急救意识强 ✓ <span style="margin-left: 200px;">急救意识薄弱 <input type="checkbox"/></span> 急救意识差 <input type="checkbox"/>
存在问题	无	
演练总结	演练过程与处置情况流程合理。	
改进措施	无	
适应性 评估	演练流程符合现场实际情况	
整改完 成情况	无	